

**K1-KERET**  
**M=1:20**  
Készül: 2 db  
Emelési súly: 50,4 kg

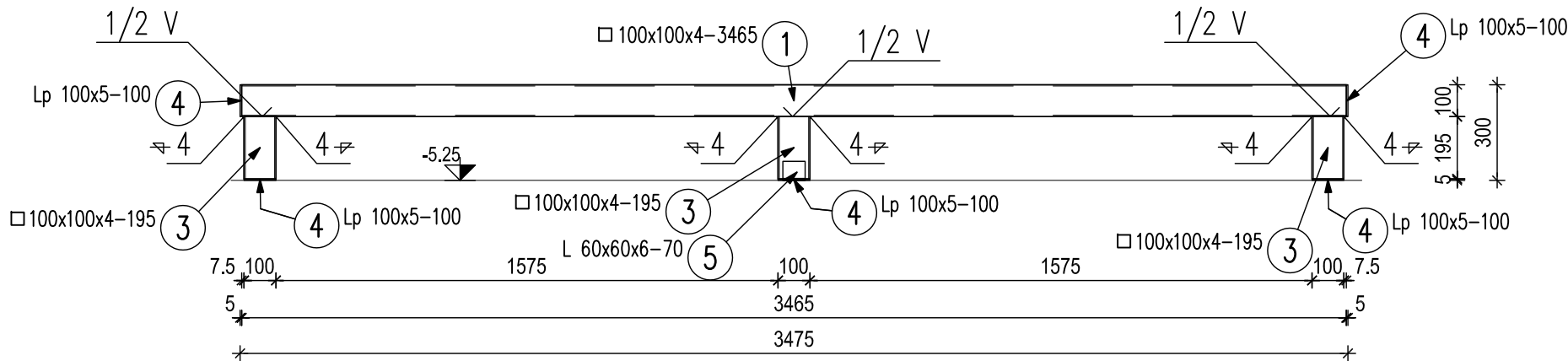

**Szerkezeti acélkimutatás**

JEL	SZELVÉNY	MEGNEVEZÉS	L (mm)	DB	ΣL (m)	m/fm (kg)	Σm (kg)
1	□.100.100.4.	gerenda	3465	2	6,930	12,15	84,20
2	□.100.100.4.	gerenda	1240	4	4,960	12,15	60,26
3	□.100.100.4	tartó láb	195	10	1,950	12,15	23,69
4	100-5	lemez	100	14	1,40	3,93	5,50
5	L.60.60.6.	rögzítőelem	70	6	0,42	5,42	2,28
6	Hilti HVA	rögzítőcsavar	M8x80	6			
teljes tömeg / kg					175,93		
teljes tömeg+1 % varrat+csavar					178 kg		

**Rögzítés**  
**M=1:10**

Készül: 6 helyen

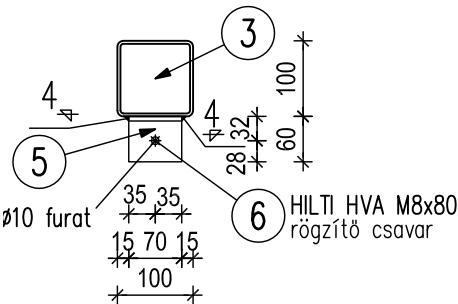

**1-1 nézet**  
**M=1:10**

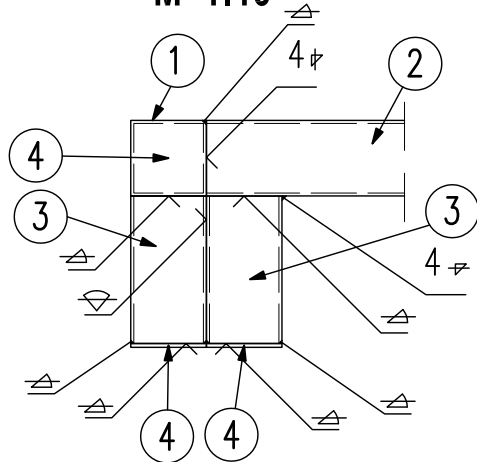

**"A"-csomópont**  
**M=1:10**

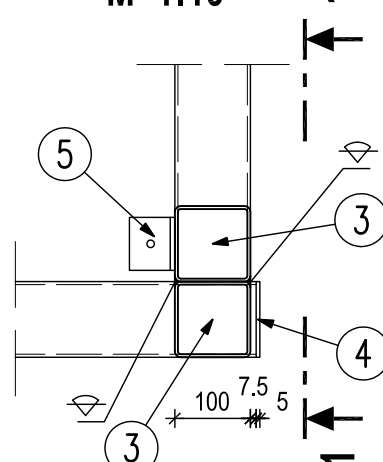

**MEGJEGYZÉSEK**

**1.Anyagminőségek:**

- szerkezeti acél: S235JR (EN 10025-2)
- szerkezet: EXC-2 kiviteli osztály
- varrat: tompa „B”; sarok „C” osztályú
- rögzítőcsavar: 8.8.

**2.Felületkezelés:**

Építész terv alapján, de minimum 1 rtg. alap és 2 rtg. fedőmázolás

**3.Géptípus:** Daikin-AHU02

befoglaló méret: 1440x3450

súly (tömeg): 503 kg

**4.Géprögzítés a kerethez:**

gépész és akusztikus tervek szerint

**5.Keret letámaszkodás, rögzítés**

9 cm vtg. vasalt aljzatra, rögzítés

6 helyen Hilti kapcsolóelemmel

**6.Méretfelvétel**

A keretgerenda elemeit kizárólag a tény-legesen elhelyezésre kerülő gép alsó kere-tének és feltámaszkodási pontjainak pontos ismeretében lehet leszabni, mert a tényleges méret eltérhet a gyári katalógusban szereplő adatoktól.

**7.Összeállítás**

A keret 6 db előregyártott egységből áll: 2 db K1, 2 db K2 és 2 db merevítő tartó. Ezeket a helyszínre kell szállítani és ott egymással hegesztési kapcsolatokkal összeépíteni.

**8.Munkavédelem**

Minden munka-, élet- és vagyonvédelmi előírást, valamint a kivitelezésre vonatkozó összes általános és ágazati előírást be kell tartani.

**9. Tervtől való eltérés**

A tervtől eltérni kizárólag a tervező írásos hozzájárulásának birtokában lehet. Ennek hiányában mindennemű változtatás következményeiért a változtató felel!

±0,00=110,933 mBf

REVÍZIÓ		
Dátum	Tartalom	Aláírás
Munka:		
ORSZÁGHÁZ		
DELEGÁCIÓS TEREM FELÚJÍTÁSA		
1055 Budapest, Kossuth Lajos tér 1-3.		
hrsz.:24894		
Építtető:		
ORSZÁGGYŰLÉS HIVATALA		
1055 Budapest, Kossuth Lajos tér 1-3.		
Megrendelő, generáltervező, építészet:		
MATA-DÓR ARCHITEKTÚRA Kft.		
1112 Budapest, Dió utca 3-5.		
Tartószerkezet:		
VERTICAL-PLAN MÉRNÖKI IRODA BT.		
1125 Budapest, Diós árok 62/d		
T/F: 466-0246; +36 20 279 9704		
Rajz megnevezése:		
Alagsori gépalap keret terve		
Tervfajta:		Lépték:
kiviteli terv		M=1:20;10
Keltezés:		Rajzszám:
2016. március 29.		S-2
Tervező:		
VÁCZI PÉTER		
okl. építőmérnök, tartószerkezeti vezető tervező		
T1-01-1794		